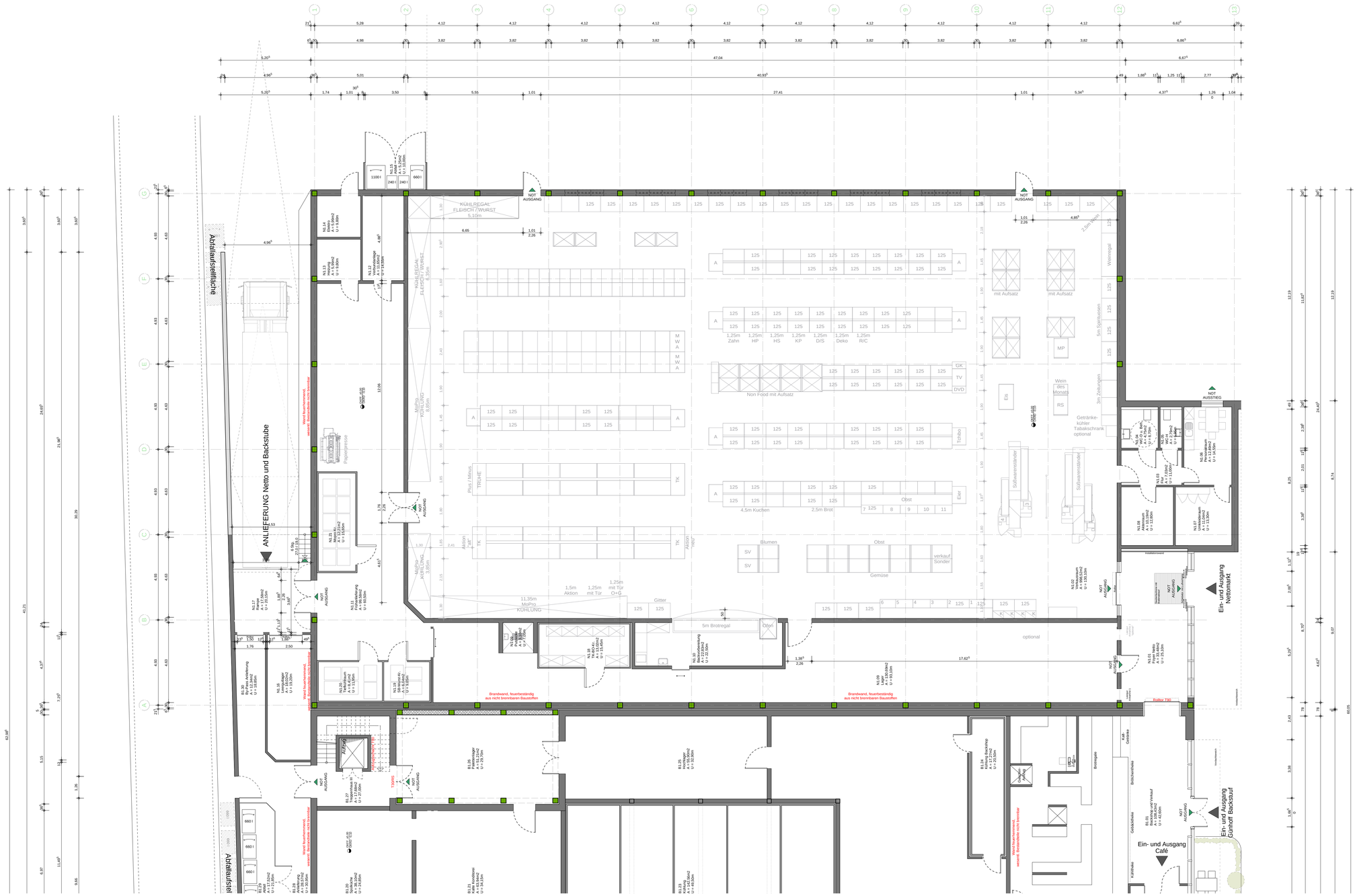

±0.00 = 1.50m ü.NHN

Plandaten:

Projekt **Vorhabenbezogener Bebauungsplan 89a**
2. Änderung V, „Nördlich zum Bahnkolk“

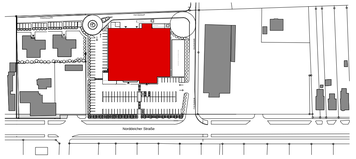

Auftraggeber

Vorhabenträger:
Lars Grünhoff
Tunnelstraße 1a, 26506 Norden

Datum, Unterschrift

Architekt

ULPTS ARCHI +EKTEN

ULPTS Architekten GmbH
Lüchtenburger Weg 12-14
26603 Aurich
Tel : 0 49 41 - 95 24 - 0
Fax : 0 49 41 - 95 24 - 24
www.architekt-ulpts.de

Datum, Unterschrift

Fachplaner

Fachplaner

Planinhalt

06.3 I EG Grundriss I Nettomarkt
Entwurfsplanung

Projektnr.	Kürzel	LPH	Planinhalt	Bauteil	Geschoss	Lfd.Plannr.	Index
1502	EGN	3	GR		00	003	-
Mitarbeiter br	Werkplan	W 1	Rohbauphase ohne Aussparungen	Format	Massstab	Erstellt	
Geprüft ok	–	W 2	Rohbauphase mit Aussparungen	1/0,55	1:100	19.07.2016	
		W 3	Ausbaurelevant				

Der Inhalt dieses Planes ist urheberrechtlich geschützt . Die Vervielfältigung und Weitergabe bedarf der ausdrücklichen Genehmigung des Entwurfsverfassers.